

Enlace Papaye - Bains Chauds Matouba

Basse-Terre Sud

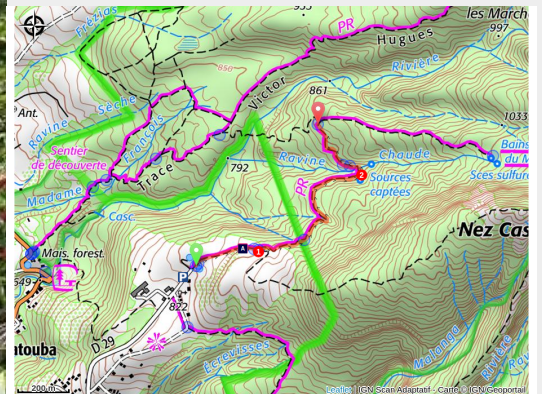

chemin au départ (PNG)



Sendero que permite realizar la conexión entre "Papaya" y Bains Chauds de Matouba.

Información útil

Práctica : Pedestre

Duración : 1 h

Distancia : 1.3 km

Desnivel positivo : 112 m

Dificultad : Media

Tipo : Ida

Temática : Paisaje agrícola

Itinerario

Salida : detrás de la torre de agua, sobre la clínica Matouba/Papaye, Saint-Claude.

Llegada : jonction sentier des Bains Chauds.

Puntos de interés : ■ PR (pequeño recorrido)

Communes : 1. Saint-Claude

Perfil altimétrico

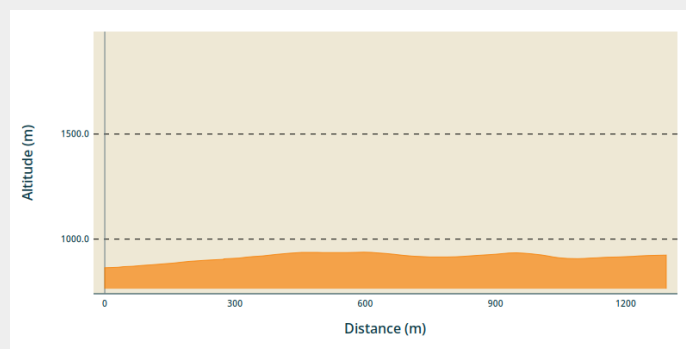

Altitud mín 864 m Altitud máx 938 m

Señalización : amarillo

El sendero comienza detrás de la torre de agua. Tomar el camino. Al final de la zona de campo, bajar ligeramente por la izquierda para llegar a la entrada del bosque (punto 1); verá un letrero informativo. El sendero continúa en el bosque. Pasar cerca de un punto de captación de agua (punto 2). Continuar por el sendero hasta llegar a la intersección con el sendero Matouba/Bains Chauds.

[Para llegar a Bains Chauds, tomar a la derecha en el cruce y caminar unos 30 minutos desde la intersección.] Tomar el mismo camino al volver].

En su camino...

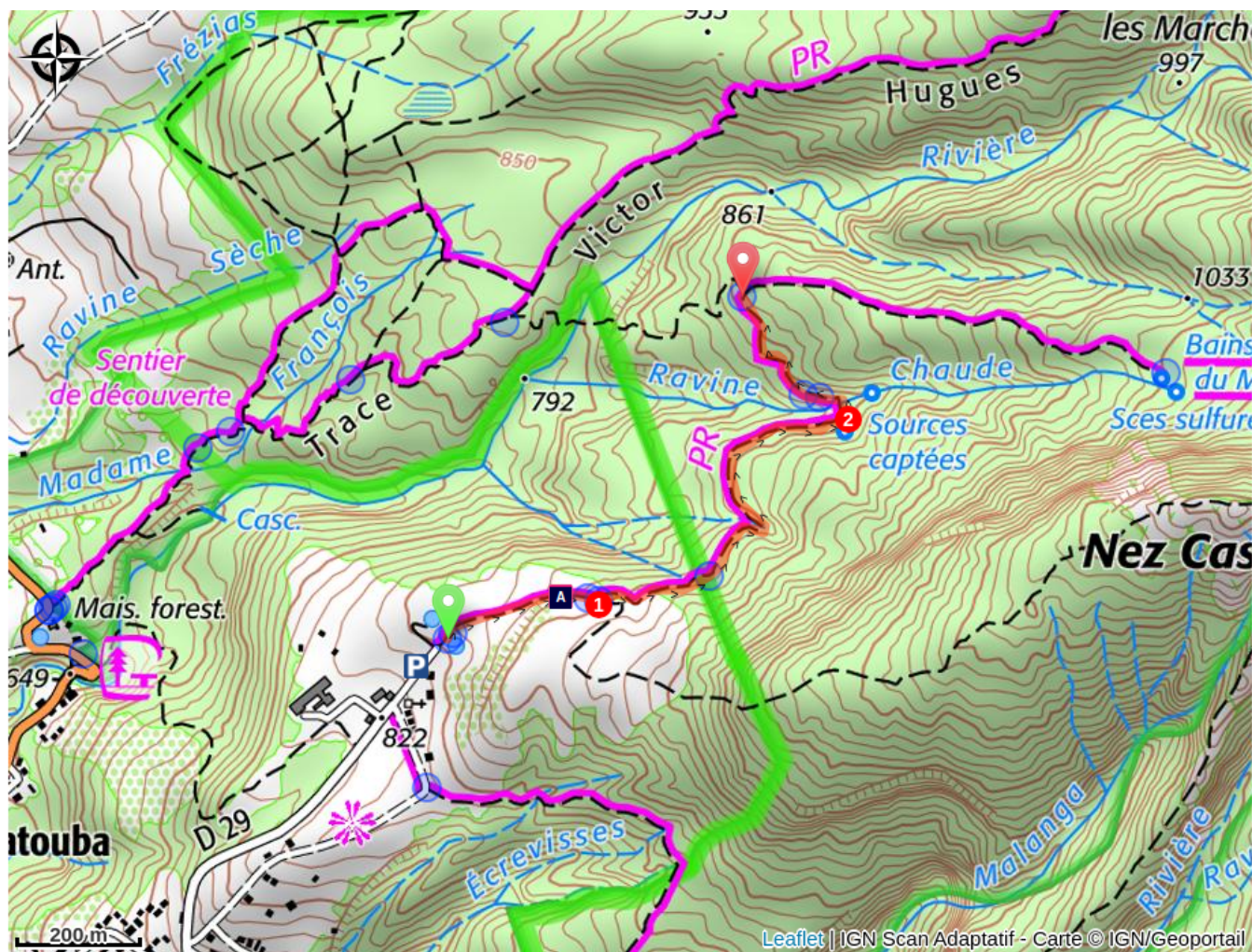

 Mirador (A)

Información útil

En coeur de parc

El parque nacional es un área natural sin restricciones pero sometido a regulaciones que deben ser conocidas por todos los visitantes.

Recomendaciones

En la naturaleza, hay que redoblar de prudencia y vigilancia, sobre todo porque en Guadalupe existen riesgos naturales. ¡Tener un comportamiento responsable es indispensable para que el senderismo no deje de ser un placer!

Cuidado : parking sin vigilancia.

Comment venir ?

Transportes

En Guadeloupe, 2 applications pour le covoiturage :

Déposé : <https://depoze.fr>

KAROS : <https://www.karos.fr>

Acceso por carretera

Localización GPS del punto de salida : Lat : 16,04613°N - Long : 61.68570°W.

En el pueblo de Saint-Claude, pasar La Poste (oficina de Correos) y tomar después a la izquierda Av. Du Maréchal Foch, entonces pasar delante del "Pavillon du Tourisme" y el Hôtel de ville (el ayuntamiento). En el Stop delante de la iglesia, girar a la derecha para tomar la carretera RN3 que sube hacia Matouba.

En el pueblo de Matouba, seguir la dirección "Papaye". Subir hasta la clínica. El inicio del sendero se encuentra encima de la torre de agua.

i Puntos de información

Sede del Parque nacional de Guadalupe

Montéran, 97120 Saint-Claude

info@randoguadeloupe.gp

Tel : 0590 41 55 55

<http://www.guadeloupe-parcnational.fr/fr/des-decouvertes/ou-sinformer/siege-de-saint-claude>



Origen

Rando Guadeloupe

<https://www.randoguadeloupe.gp/>

En su camino...



Mirador (A)

Mirador sobre la cordillera Basse-Terre al noreste (Grande Découverte, Sans-Toucher) y sobre Basse-Terre al suroeste.

Créditos de fotos : PNG